

# たまの 社協 だより

2025年 2月  
236号

ボランティア受付班



ボランティア活動調整班



ボランティア活動調整班



各班の役割説明



ボランティア支援班



ボランティア受付班



## 令和6年度 常設型災害ボランティアセンター 災害時運営訓練を実施しました！

令和6年10月30日(水)、社協会館で「令和6年度常設型災害ボランティアセンター災害時運営訓練」を実施しました。常設型災害ボランティアセンター運営委員、社会福祉法人ネットワーク協議会、玉野市社協職員の総勢44名が、ボランティア役と運営役に分かれ実際の動きの訓練等を行いました。訓練により、実際に災害ボランティアセンターが立ち上がった際の具体的なイメージをつかむことができました。参加者の方から色々なご意見やアドバイスをいただきましたので、今後の運営に活かしていきたいと思ひます。

# 地区社協トピックス

今回は田井地区です！



## 田井地区ボランティアセンター「ぬくもり」が開所しました！

玉野市内で5カ所目となるボランティアセンターが11月5日(火)に田井地区で立ち上がりました。ボランティアセンターはちょっとした困りごとをお手伝いする住民同士の助け合いのしくみです。

○お手伝い内容：話し相手、散歩の付き添い、簡単な家事、買い物代行、庭の草抜き、庭木の水やり・枝切り、ペットの散歩、簡単な裁縫、包丁研ぎなど

○利用料金：10分につき100円(チケット1枚)  
※事前に10枚綴りのチケットを1,000円で購入していただきます。

### 開所式の様子



### 「ぬくもり」外観



センター長  
井上征三さん

地域の皆様に寄り添いながら困りごとの相談に応じます。お互い様の気持ちでできることをできる範囲でサポーターの皆さんを中心にボランティアセンター一同が・ん・ば・ります。

### 【問い合わせ】

田井地区ボランティアセンター ぬくもり  
 開所日 毎週火・金曜日 9:00~12:00  
 住所 玉野市田井4丁目15-26  
 (赤岸公園西側)  
 TEL 0863-55-2107

## 磐田市社協派遣報告

12月7日(土)、災害時相互応援協定を締結している磐田市社協(静岡県)で、令和6年度災害ボランティアセンター(以下、災害VC)運営訓練が実施されました。

玉野市社協から職員を2名派遣し、当日は訓練の様子を見学しました。今回の訓練では、令和4年15号と5年2号の2つの台風に関する対応を振り返りつつ、災害VCの役割や業務を整理しました。また、災害VCでの動線や資機材の確保、職員の配置に関する検証も行われました。

今回の学びを基に、玉野市常設型災害VC運営委員の皆様と、災害支援や防災について考えていきたいと思っております。

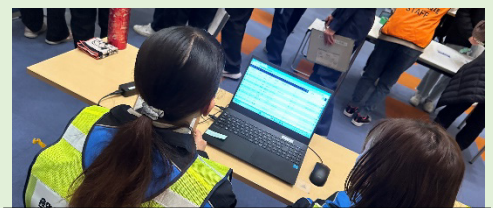
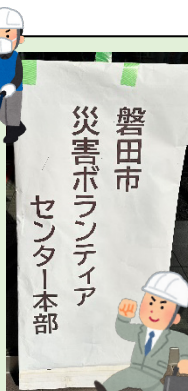

Kintone(クラウドサービス)でのボランティア管理



地下水見学



災害VC運営の振り返り

# お知らせ・募集

- 弁護士相談(要予約)  
2月18日(火) 10:00~15:00  
3月18日(火) 10:00~15:00
- 介護相談 8:30~16:30  
月~金曜日(祝日・年末年始を除く)

- 相続・境界等財産の手続き相談(要予約)  
2月13日(木) 13:30~15:30  
3月13日(木) 13:30~15:30
- 労務相談(要予約)  
3月13日(木) 10:00~12:00

場所/社協会館 築港4-25-10  
予約・問い合わせ/玉野市社会福祉協議会  
TEL 0863-31-5601

## 社会福祉協議会は、皆様からの会費で支えられています

令和6年度ご協力・掲載のご承諾をいただいた企業・団体のみなさま ありがとうございます

- |                |                     |                     |
|----------------|---------------------|---------------------|
| (株)アール・ケア      | 玉野市医師会              | (有)東児               |
| あさの歯科医院        | 玉野市遺族連合会            | 東児地区社会福祉協議会         |
| (有)井上調剤薬局      | 玉野市身体障害者福祉連合会       | 特定非営利活動法人 円い空       |
| 岡山県薬剤師会玉野支部    | 玉野市母子寡婦福祉連合会        | 特別養護老人ホームグランデパール    |
| 片山電気商会         | 玉野市ボランティア連絡協議会      | (株)ナカヤマ             |
| グループホームやわらぎ    | 玉野市民生委員児童委員協議会      | 平尾食料品店              |
| 金光教 宇野西教会      | 玉野市老人クラブ連合会・女性部     | (有)森エージェンシー         |
| 近藤タタミ店         | 玉野総合医療専門学校          | (有)吉澤建設             |
| (有)三友電器        | 玉野地区保護司会            | 和田地区社会福祉協議会         |
| 社会福祉法人 真生会     | (有)玉野プレス トーリアルエステート | (株)和乃加 小規模多機能ホームアガベ |
| 社会福祉法人 同仁会     | 玉原富岡整骨院             | 和楽の家 東児             |
| スマイルグループホームゆとり | ティピセンターほのかNagao     |                     |
| 玉野市愛育委員協議会     | (有)テクノウッド イノウエ      |                     |

(五十音順、敬称略)

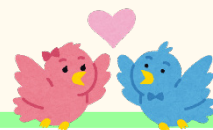

## 開催! たまの☆なんでも相談会 in 日比

~弁護士・司法書士・行政書士・社会保険労務士・社会福祉士等の専門職がなんでも相談をお受けします~

▽日時/3月7日(金) 13:00~16:00

▽会場/生涯学習センター ミネルバ(玉野市和田4-7-1)

▽問い合わせ・予約/玉野市社会福祉協議会 TEL 0863-31-5601

\*成年後見制度についての特設相談ブース設置!(こちらは事前予約不要です)

**\*要予約**



## 玉野市児童館へご寄贈いただき ありがとうございました。



10/31に有限会社 船舶無線(ニューポート)様よりくじ引き用玩具を、また、11/30に国際ソロプチミスト玉野様より花の苗48株を寄贈していただきました。玩具は児童館行事等に、有効に活用させていただき、花の苗は大切に育てたいと思います。

## ご寄附ありがとうございました

[香典返し]

匿名1件

[一般寄附]

三井造船生協 家庭会 他匿名2件

【令和6年11月~12月受付】承諾をいただいた方のみ掲載しています。



# 令和6年度 赤い羽根共同募金



## 法人募金協力企業等を紹介します。

### ご協力いただき、ありがとうございました。

※承諾をいただいた企業等のみを紹介しています。(五十音順、敬称略)

- 相賀佛光堂(有)
- (株)アイルリンク
- (医)赤司歯科医院
- 浅野産業(株) 玉野事業所
- あさの歯科医院
- 井上薬局
- 宇野港倉庫(株)
- 宇野繁正通運(株)
- 栄吉海運(株)
- (株)エルジオ
- 岡崎共同(株) 玉野事業所
- 岡山県貨物運送(株)  
玉野営業所
- 岡山市農業協同組合
- (株)桂スチール
- (株)加藤商店
- 加藤製油(株)
- (株)苅田組
- (有)黒田電機工業所
- デイサービス/小規模多機能  
ふるさと
- (医)恵誠会 大西病院
- (有)坂口工業所 玉原工場
- (有)三友電器
- (株)三和食品
- (福)真生会
- (有)スマイルケア
- 角田建設(株)
- 大賀食品(株)
- たなかラーメン
- たなべ内科
- 玉基屋
- 玉野土建(株)
- 玉原鉄工業協同組合  
(株)いのくま  
(株)大熊製作所  
大西鉄工(株)  
(株)合田機工  
山陽鑄機工業(株)  
(株)精電社  
総興産業(株)  
タマデン工業(株)  
東洋エレクトロニクス(株)  
長尾鉄工(株)  
(株)林ケミック  
(株)福森商会  
三国工業(株)
- 玉原富岡整骨院
- 玉原ドラッグ
- (株)トンボ
- ナイカイ塩業(株)
- 仲谷被服(有) 玉野工場
- 日進化成(株) 中四国営業所
- (有)林テント
- (有)樋口整備車輛
- 備南測量設計(株)
- 日比製煉(株) 日比製煉所
- ファミリーマート玉野玉原店
- 藤川電気(株)
- ブランジェリーブラン
- 豊和(株) 玉野工場
- 北興化学工業(株) 岡山工場
- 正宗金物販売
- 松本産業(株)
- 協同組合マリノバージョン玉野
- みしま歯科クリニック
- (株)三井E&S 玉野事業所
- 三井造船生活協同組合
- 三井・三菱玉野協力会
- (有)三宅ガス
- (有)吉澤建設
- (株)緑建



募金を通じて、寄附をお寄せいただいた皆さま、募金活動や募金箱の設置にご協力いただいた皆さま、ありがとうございました。また、ガシャポンの設置にご協力いただきました道の駅みやま公園の皆さま、ありがとうございました。

お寄せいただいた寄附は、高齢者、障害者、子ども達などへの地域福祉活動や災害支援に役立てられます。  
令和7年度もご協力をお願いいたします。

